



សាកលវិទ្យាល័យប្រៀលប្រាយ
Build Bright University

ផែនការយុទ្ធសាស្ត្រ ២០០៧-២០២០

❖ ទស្សនវិស័យ

សាកលវិទ្យាល័យប្រៀលប្រាយនឹងក្លាយទៅជាសាកលវិទ្យាល័យ
មួយដែលឈានមុខគេនិងត្រូវទទួលស្គាល់ជាលក្ខណៈអន្តរជាតិ ។

❖ បេសកកម្ម

សាកលវិទ្យាល័យប្រៀលប្រាយប្តេជ្ញាផ្តល់ឱ្យនិស្សិតនូវចំណេះដឹង
និងជំនាញចាំបាច់ដែលឆ្លើយតបទៅនឹងបទដ្ឋានជាតិនិងអន្តរជាតិ ។



សាកលវិទ្យាល័យប្រៀលប្រាយ
Build Bright University

គោលដៅយុទ្ធសាស្ត្រទី១: ការកំណត់យុទ្ធសាស្ត្រដឹកនាំ

ក្រុមប្រឹក្សាភិបាល ឬ ក្រុមប្រឹក្សាសាកលវិទ្យាល័យជាអ្នកកំណត់
យុទ្ធសាស្ត្រដឹកនាំ ទស្សនវិស័យ និងសកម្មភាពដែលច្បាស់លាស់ដល់ ស.ប.ប
និងជាអ្នកឃ្នាំមើល និងត្រួតពិនិត្យការប្រព្រឹត្តរបស់គណៈគ្រប់គ្រងជាន់ខ្ពស់
របស់សាកលវិទ្យាល័យ ។



សាកលវិទ្យាល័យហ្វឺលប្រាយ
Build Bright University

គោលដៅយុទ្ធសាស្ត្រទី២: អភិបាលកិច្ច រចនាសម្ព័ន្ធ ការគ្រប់គ្រង និងផែនការ

គឺក្រុមប្រឹក្សាភិបាល ឬ ក្រុមប្រឹក្សាសាកលវិទ្យាល័យដែលជាអ្នក
ទទួលភារៈជាស្ថាប័នគ្រប់គ្រងរបស់សាកលវិទ្យាល័យ ។
ស្ថាប័ននេះជាអ្នកមើលពីលើក្រុមគ្រប់គ្រងជាន់ខ្ពស់ និងការអភិវឌ្ឍន៍
របស់ ស.ប.ប (ស្ថាប័នសំរាប់វិសោធនកម្ម ឬ អនុម័តយុទ្ធសាស្ត្រ
និងច្បាប់ ឬ រដ្ឋធម្មនុញ្ញសំខាន់ៗរបស់សាកលវិទ្យាល័យរួមទាំង
គោលនយោបាយរបស់ ស.ប.ប និងជាអ្នកតាមដាននិងត្រួតពិនិត្យ
រាល់ប្រតិបត្តិការរបស់ ស.ប.ប) ។



សាកលវិទ្យាល័យហ្វឺលប្រាយ
Build Bright University

គោលដៅយុទ្ធសាស្ត្រទី៣: ការសិក្សា ស្រាវជ្រាវ និងអភិវឌ្ឍន៍

ការសិក្សា ស្រាវជ្រាវនិងអភិវឌ្ឍន៍ គឺជាតំបន់អាទិភាពសម្រាប់
ការស្រាវជ្រាវការបង្រៀន និងការសិក្សា និងដើម្បីទទួលបានការសិក្សា
ដែលមានគុណភាពខ្ពស់ ។
ក្រុមប្រឹក្សាបណ្ឌិតសភានិងស្រាវជ្រាវជាអ្នកទទួលខុសត្រូវរៀបចំកម្មវិធី
សិក្សា (ការសិក្សាដែលល្អតាមរយៈការស្រាវជ្រាវ និងអភិវឌ្ឍន៍ ដើម្បី
បង្កើនគុណភាពខ្ពស់ដល់និស្សិតរបស់យើង) ។



សាកលវិទ្យាល័យហ្វឺលប្រាយ
Build Bright University

គោលដៅយុទ្ធសាស្ត្រទី៦: បណ្តុះបណ្តាលសិក្សា និងបច្ចេកវិទ្យាព័ត៌មាន

ដើម្បីគាំទ្រសមិទ្ធិផលនិងដើម្បីធានាជោគជ័យរបស់ សាកលវិទ្យាល័យហ្វឺលប្រាយគោលដៅចម្បងរបស់យើងគឺ ធ្វើការអភិវឌ្ឍន៍ធនធានសិក្សា និងភាពជឿនលឿននៃបច្ចេកវិទ្យា ដើម្បីគាំទ្រដល់សកម្មភាពសិក្សា(គឺការសិក្សា ការបង្រៀនតាមរយៈ ការស្រាវជ្រាវនិងអភិវឌ្ឍន៍ដើម្បីបង្កើនគុណភាពរបស់និស្សិតកំពុងរៀន និងនិស្សិតដែលទទួលសញ្ញាបត្រពីសាកលវិទ្យាល័យយើងឱ្យ កាន់តែខ្ពស់) ។ លើសពីនេះទៀតយើងប្រើបច្ចេកវិទ្យាព័ត៌មានវិទ្យា ដើម្បីជួយការងាររដ្ឋបាល ការងារសិក្សា និងទំនាក់ទំនងរបស់យើង ឱ្យកាន់តែប្រសើរថែមទៀត ។



សាកលវិទ្យាល័យហ្វឺលប្រាយ
Build Bright University

គោលដៅយុទ្ធសាស្ត្រទី៧: សម្ភាររូបវន្ត

ដើម្បីគាំទ្រសមិទ្ធិផលនិងដើម្បីធានាជោគជ័យ របស់ សាកលវិទ្យាល័យហ្វឺលប្រាយ គោលដៅចម្បងរបស់យើងគឺ ធ្វើការវិនិយោគលើគ្រឿងបរិក្ខារ បច្ចេកវិទ្យា ដីធ្លី អគារ និងការគ្រប់គ្រង ល្អនៅតាមទីតាំងនិងការពង្រីកទីតាំងសាលា នៅតាមខេត្តនៅទូទាំងកម្ពុជា ។



សាកលវិទ្យាល័យហ្វឺលប្រាយ
Build Bright University

គោលដៅយុទ្ធសាស្ត្រទី៨: ការគ្រប់គ្រងហិរញ្ញវត្ថុ

ដើម្បីគាំទ្រសមិទ្ធិផល និងដើម្បីធានាជោគជ័យរបស់សាកលវិទ្យាល័យហ្វឺលប្រាយ គោលដៅចម្បងរបស់យើងគឺធ្វើការធានាចំពោះផែនការយុទ្ធសាស្ត្រហិរញ្ញវត្ថុទាំងមូល ការពង្រឹងផ្នែកហិរញ្ញវត្ថុតាមរយៈខួបដំណើរការណ៍ថវិការដើម្បីអាចទទួលបាននូវស្ថេរភាព ថិរភាពហិរញ្ញវត្ថុ (ការកំណត់គោលដៅ ការតាមដានដំណើរវិវត្តន៍ និងផ្តល់រង្វាន់ដល់ការជោគជ័យរបស់ ស.ប.ប នៅពេលអនាគត) ។



សាកលវិទ្យាល័យហ្វឺលប្រាយ
Build Bright University

គោលដៅយុទ្ធសាស្ត្រទី៩ : ការចែកចាយព័ត៌មានទិន្នន័យ និងទំនាក់ទំនង

ដើម្បីគាំទ្រសមិទ្ធិផល និងដើម្បីធានាជោគជ័យរបស់សាកលវិទ្យាល័យហ្វឺលប្រាយ គោលដៅចម្បងរបស់យើងគឺធ្វើការចែកចាយព័ត៌មានឱ្យមានប្រសិទ្ធភាពដល់សាធារណជនទូទៅ (ទំនាក់ទំនងសាធារណៈ ដែលមានប្រសិទ្ធភាព) ស្ថាបនារប្បធម៌ទំនាក់ទំនងល្អ ប្រឹក្សាទាំងផ្នែកខាងក្នុង និងផ្នែកខាងក្រៅ ។



សាកលវិទ្យាល័យហ្វឺលប្រាយ
Build Bright University

គោលដៅយុទ្ធសាស្ត្រទី១០: នីតិកម្ម និងសម្របសម្រួល

ដើម្បីគាំទ្រសមិទ្ធផល និងដើម្បីធានាជោគជ័យរបស់
សាកលវិទ្យាល័យហ្វឺលប្រាយ គោលដៅចម្បងរបស់យើងគឺ
ធ្វើការអភិវឌ្ឍន៍ផ្នែកនីតិកម្ម និងសម្របសម្រួលដើម្បីជួយផ្តល់
ប្រឹក្សាផ្នែកច្បាប់ និងផ្តល់ដំបូន្មានផ្នែកច្បាប់ដល់ស្ថាប័នប្រតិបត្តិ
ដល់ សាកលវិទ្យាធិការ ដល់ក្រុមគ្រប់គ្រងជាន់ខ្ពស់ និងដល់សាខា
រដ្ឋបាលផ្សេងៗទៀត ទាក់ទងនឹងករណីច្បាប់ និងគោលនយោបាយ
របស់សាកលវិទ្យាល័យ និងនីតិវិធី និងច្បាប់របស់សាកលវិទ្យាល័យ ។



សាកលវិទ្យាល័យហ្វឺលប្រាយ
Build Bright University

គោលដៅយុទ្ធសាស្ត្រទី១១ : អន្តរជាតិភូមិនិយកម្ម

ដើម្បីគាំទ្រសមិទ្ធផលនិងដើម្បីធានាជោគជ័យរបស់
សាកលវិទ្យាល័យហ្វឺលប្រាយ គោលដៅចម្បងរបស់យើងគឺ
ធ្វើការអភិវឌ្ឍន៍ថែមទៀតទំនាក់ទំនង និងដៃគូអន្តរជាតិ
របស់សាកលវិទ្យាល័យ ធ្វើការទាក់ទាញនិស្សិត បុគ្គលិក និងភ្ញៀវ
មកពីប្រទេសផ្សេងៗបន្ថែមទៀត និងផ្តល់តម្លៃដល់នានាភាព
នៃវប្បធម៌របស់សាកលវិទ្យាល័យផ្សេងៗទៀតក្នុងពិភពលោក
ជាពិសេសបណ្តាសាកលវិទ្យាល័យនៅក្នុងតំបន់ ។



សាកលវិទ្យាល័យប្រៀលប្រាយ
Build Bright University

គោលដៅយុទ្ធសាស្ត្រទី១២ : ការធានាគុណភាពខាងក្នុង

ដើម្បីគាំទ្រសមិទ្ធិផល និងដើម្បីធានាជោគជ័យរបស់
សាកលវិទ្យាល័យប្រៀលប្រាយ គោលដៅចម្បងរបស់យើងគឺ
ធ្វើការការអភិវឌ្ឍគុណភាព និងធ្វើយ៉ាងណាទទួលបាន
ការទទួលស្គាល់គុណភាពអប់រំពីគណៈកម្មការទទួលស្គាល់
គុណភាពអប់រំកម្ពុជា (ACC) ដោយប្រើប្រាស់លក្ខណៈវិនិច្ឆ័យ
ទាំង៩ជាក្របខណ្ឌការងារ ។



សាកលវិទ្យាល័យប្រៀលប្រាយ
Build Bright University

គោលដៅយុទ្ធសាស្ត្រទី១២: ការធានាគុណភាពខាងក្នុង

ការទទួលស្គាល់គុណភាពអប់រំនិងធានាដល់សាកលវិទ្យាល័យ
ដើម្បីបង្កើតគុណសម្បត្តិប្រកួតប្រជែងចីរភាពមួយនៅក្នុងទីផ្សារ
ការងារ (ដូច្នេះវាផ្តល់ដល់បុគ្គលដែលពាក់ព័ន្ធនូវគុណភាពការងារ
និងជីវិតរស់នៅ) ។
ដំណើរការណ៍នេះជួយពង្រីកបន្ថែមទៀតភាពរឹងមាំរបស់
សាកលវិទ្យាល័យដើម្បីឆ្លើយតបទៅនឹងសាកលភារ្យុបនីយកម្ម
ក្នុងវិស័យអប់រំ ។



សាកលវិទ្យាល័យហ្វឺលប្រាស
Build Bright University

BASIC RESEARCH METHODOLOGY

Research and Development Department
Prof. Dr DIALMA Manu

- ❖ 1) Preparing the work at home:
the pre-class preparation
- ❖ 2) Internet research work
- ❖ 3) Working by group



សាកលវិទ្យាល័យហ្វឺលប្រាស
Build Bright University

1) Preparing the work at home: the pre-class preparation

- ❖ - **Before the course:** the students have to look for key words of the discipline they will study in class. Useful for course preparation.
- ❖ - **Key-words** should be known (researching their definition in general or specialized dictionaries). Useful for keywords or understood words and notions.



1) Preparing the work at home: the pre-class preparation (Cont.)

❖ - **If the class took place already:** the students have to read again the course (and research on keywords to maximize their knowledge).

Useful to go deeper.

❖ - **English:** students should be informed they will have to face and challenge English terminology or language (on Internet, everything is in English).



1) Preparing the work at home: the pre-class preparation (Cont.)

❖ - **Own research:** students also have to conduct their own research (on something they didn't understand very well in class; on something they want to know more about; on something they know already but they want to have data related to it).

❖ - **Internet:** of course Internet is an essential tool to conduct research, but libraries too.



2) Internet research work

Alone first, then in discussion group:

The Internet research have to be conducted alone in a first time.

Then, after this research is done, a discussion group can be settled: good way to share information and to get more knowledge related to a domain.



2) Internet research work (Cont.)

Use a good research engine:

a research engine is an Internet tool to conduct a research: (Google for example):

<http://www.google.com>

tourism + SEARCH

tourism + Cambodia + SEARCH

Sustainable tourism + Rattanakiri
+ SEARCH

In case of problem, assistance can be obtained in Building C ground floor, Research and Development Department or Office



3) Working by group

- ❖ - **After the lonely work**, conducted by the student alone, working in group is also useful. Group work is a good way to exchange knowledge, data, methods, etc.
- ❖ - **Example**: if one person of the group know something already, he can explain to others



3) Working by group (Cont.)

- ❖ **If one student does not know**: he can be taught by the others.
- ❖ **If one student understand differently**: point of view can be exchanged
- ❖ Sometime group work will be asked by the teachers.



3) Working by group (Cont.)

❖ - **Last example:**

The staffs of BBU itself use a lot of work in group.

We have regular meeting where everybody can share ideas, knowledge, experiences, etc.

So, working in group is also a good way to be prepared to efficient professional work.

Work in group is one of the key element of BBU success.



3) Working by group (Cont.)

Thank you for your attention

Good luck

Good studies

Good researches



សាកលវិទ្យាល័យហ្វឺលប្រាថយ
Build Bright University



សាកលវិទ្យាល័យហ្វឺលប្រាថយ ស្ថាបនាដំបូងបំផុតក្នុងប្រទេសកម្ពុជាដែលបានទទួលស្គាល់ជាអន្តរជាតិ

បណ្ណាល័យ

ដេប៉ាតឺម៉ង់ស្រាវជ្រាវ និង អភិវឌ្ឍន៍
សំណាង វឌ្ឍនា

❖ បណ្ណាល័យរបស់សាកលវិទ្យាល័យហ្វឺលប្រាថយ

- បណ្ណាល័យក្រោយឧត្តមសិក្សា
- បណ្ណាល័យឧត្តមសិក្សា



សាកលវិទ្យាល័យហ្វឺលប្រាថយ
Build Bright University



សាកលវិទ្យាល័យហ្វឺលប្រាថយ ស្ថាបនាដំបូងបំផុតក្នុងប្រទេសកម្ពុជាដែលបានទទួលស្គាល់ជាអន្តរជាតិ

បណ្ណាល័យ

ដេប៉ាតឺម៉ង់ស្រាវជ្រាវ និង អភិវឌ្ឍន៍
សំណាង វឌ្ឍនា

❖ មូលដ្ឋានសម្ភារសិក្សាស្រាវជ្រាវនៅក្នុងបណ្ណាល័យ

រួមមាន :

- អ៊ីនធើណិត
- សៀវភៅ
- ទស្សនាវដ្តី
- សារព័ត៌មាន



សាកលវិទ្យាល័យប្រឡាយ
Build Bright University

បណ្ណាល័យ

ដេប៉ាតឺម៉ង់ស្រាវជ្រាវ និង អភិវឌ្ឍន៍
សំណាង វឌ្ឍនភាព

- របាយការណ៍
- និក្ខេបបទថ្នាក់បរិញ្ញាបត្រជាន់ខ្ពស់
- និក្ខេបបទថ្នាក់បណ្ឌិត
- សៀវភៅណែនាំ
- សៀវភៅសិក្សា



សាកលវិទ្យាល័យប្រឡាយ
Build Bright University

បណ្ណាល័យ

ដេប៉ាតឺម៉ង់ស្រាវជ្រាវ និង អភិវឌ្ឍន៍
សំណាង វឌ្ឍនភាព

- ❖ អត្ថប្រយោជន៍នៃការប្រើប្រាស់បណ្ណាល័យ
 - ដើម្បីស្វែងរកនិងស្រាវជ្រាវរាល់ពាក្យគន្លឹះ
 - ដើម្បីពង្រីកនូវចំណេះដឹងតាមរយៈការអានសៀវភៅ
 - ដើម្បីស្រាវជ្រាវនូវចំណេះដឹងថ្មីៗ វិធីសាស្ត្រ បទពិសោធន៍ និងការអនុវត្តតាមរយៈ (អ៊ីនធើណិត)



សាកលវិទ្យាល័យប្រាសាទ
Build Bright University

បណ្ណាល័យ

ដេប៉ាតឺម៉ង់ស្រាវជ្រាវ និង អភិវឌ្ឍន៍
សំណាង វឌ្ឍនា

❖ អត្ថប្រយោជន៍នៃការប្រើប្រាស់បណ្ណាល័យ

- ដើម្បីទទួលបាននូវព័ត៌មានជាតិ និងអន្តរជាតិ
- ដើម្បីទទួលបាននូវទស្សនៈ ឬ ទ្រឹស្តីផ្សេងៗ
(ក្នុងវគ្គសិក្សាជាមួយនិងសៀវភៅផ្សេងៗ)
- សាលអានដែលមានបរិយាកាសល្អ និងធំទូលាយ
សម្រាប់ការសិក្សាម្នាក់ឯង ឬ ជាក្រុម



សាកលវិទ្យាល័យប្រាសាទ
Build Bright University

បណ្ណាល័យ

ដេប៉ាតឺម៉ង់ស្រាវជ្រាវ និង អភិវឌ្ឍន៍
សំណាង វឌ្ឍនា

❖ ម៉ោងធ្វើការ

- ពីថ្ងៃចន្ទ ដល់ ថ្ងៃសុក្រ
 - ពេលព្រឹក ពីម៉ោង ៧:០០ ដល់ ម៉ោង ១១:០០
 - ពេលរសៀល ពីម៉ោង១:៣០ ដល់ ម៉ោង ៤:៣០ យប់
- សម្រាប់ថ្ងៃសៅរ៍
 - ពីម៉ោង ៧:០០ព្រឹក ដល់ ម៉ោង ៤:៣០ យប់
- សម្រាប់ថ្ងៃអាទិត្យ
 - ពីម៉ោង ៧:០០ព្រឹក ដល់ ម៉ោង ៥:០០ ល្ងាច



សាកលវិទ្យាល័យប្រឡាយ
Build Bright University

បណ្ណាល័យ

ដេប៉ាតឺម៉ង់ស្រាវជ្រាវ និង អភិវឌ្ឍន៍
សំណាង វឌ្ឍនភាព

❖ លក្ខណៈពិសេសរបស់បណ្ណាល័យ បៀលប្រាយ?

➤ សៀវភៅសិក្សាទាំងឡាយត្រូវបានរៀបចំប្រកបដោយ
សណ្តាប់ធ្នាប់ទៅតាម :

▪ មហាវិទ្យាល័យ

- ឯកទេសសិក្សា
- អ្នកនិពន្ធ



សាកលវិទ្យាល័យប្រឡាយ
Build Bright University

បណ្ណាល័យ

ដេប៉ាតឺម៉ង់ស្រាវជ្រាវ និង អភិវឌ្ឍន៍
សំណាង វឌ្ឍនភាព

❖ លក្ខណៈពិសេសរបស់បណ្ណាល័យ បៀលប្រាយ?

➤ បុគ្គលិក

- រូសរាយរាក់ទាក់
- ប្រកបដោយវិជ្ជាជីវៈនិងមានការទទួលខុសត្រូវខ្ពស់

➤ សម្ភារក្នុងបណ្ណាល័យ

- មានតុអាន និងកៅអីជាច្រើន
- សាលសម្រាប់អង្គុយអានធំទូលាយ
និងប្រកបដោយភាពស្ងប់ស្ងាត់



សាកលវិទ្យាល័យហ្វឺលប្រាយ
Build Bright University

អភិវឌ្ឍសមត្ថភាព
បង្កើនឱកាសការងារ និង អាជីវកម្ម

សូមអរគុណ
ចំពោះ
ការយកចិត្តទុកដាក់ស្តាប់



សាកលវិទ្យាល័យហ្វឺលប្រាយ
Build Bright University

DOA រដ្ឋបាល

រចនាសម្ព័ន្ធគ្រប់គ្រង

"ដេប៉ាតឺម៉ង់រដ្ឋបាល"

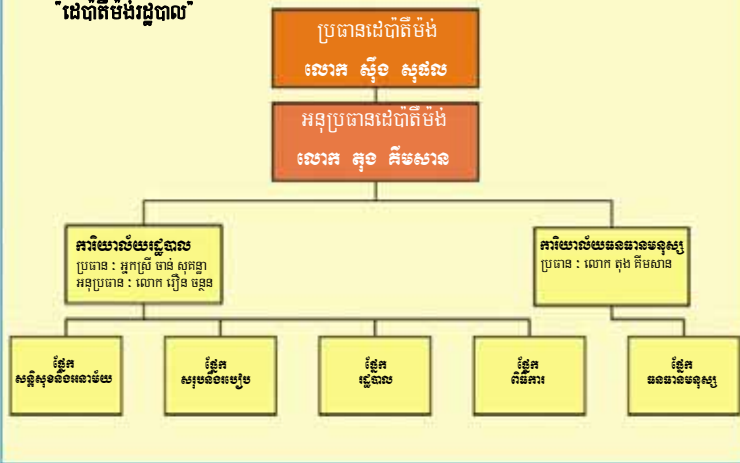



សាកលវិទ្យាល័យប្រឡងប្រាសាទ
Build Bright University

អគារសិក្សា នៃ សាកលវិទ្យាល័យប្រឡងប្រាសាទ



បន្ទប់សិក្សា នៃសាកលវិទ្យាល័យប្រឡងប្រាសាទ



	អគារ A	អគារ B	អគារ C
បន្ទប់សិក្សា	33	33	44
សេវាសាលា	1	1	1
បន្ទប់កុំព្យូទ័រ	2	3	5+1 (Lab for Engineering)



សាកលវិទ្យាល័យប្រៀលប្រាស
Build Bright University

សម្ភារៈ របស់សាកលវិទ្យាល័យប្រៀលប្រាស

ល.រ	ប្រភេទសម្ភារៈ	ចំនួន	ផ្សេងៗ
១	ម៉ាស៊ីនកុំព្យូទ័រ	៤៧៧ គ្រឿង	សម្រាប់ Lab
២	ម៉ាស៊ីនកុំព្យូទ័រ	៤៦ គ្រឿង	សម្រាប់បុគ្គលិក
៣	ម៉ាស៊ីន LCD	២៤ គ្រឿង	
៤	Overhead Projector	១៤ គ្រឿង	
៥	ម៉ាញ៉េត	៩ គ្រឿង	សម្រាប់ផ្នែក English



សាកលវិទ្យាល័យប្រៀលប្រាស
Build Bright University

បណ្ណាល័យ របស់សាកលវិទ្យាល័យ

ល.រ	ឈ្មោះ	ទីតាំង
	បណ្ណាល័យគត្តមសិក្សា	អគារ A+B ជាន់ទី ៥
	បណ្ណាល័យក្រោយគត្តម	អគារ C ជាន់ផ្ទាល់ដី



សាកលវិទ្យាល័យប្រាសាទ
Build Bright University

បន្ទប់ទឹក របស់សាកលវិទ្យាល័យ

	អគារ A	អគារ B	អគារ C
ចំនួនបន្ទប់ទឹក	10	10	14



សាកលវិទ្យាល័យប្រាសាទ
Build Bright University

បន្ទប់ទឹក របស់សាកលវិទ្យាល័យ

	អគារ A	អគារ B	អគារ C
ចំនួនបន្ទប់ទឹក	10	10	14



សាកលវិទ្យាល័យប្រាសាទ
Build Bright University

ចំណាត់ថ្នាក់យានយន្ត



	ទីកន្លែង	តម្លៃ
១	ជាប់ក្រោមទ្វារចូលសាកលវិទ្យាល័យ	៥០០ រៀល
២	ទល់មុខអគារ C	៣០០ រៀល
៣	ក្រោយសាកលវិទ្យាល័យ (A,B,C)	៣០០ រៀល



សាកលវិទ្យាល័យប្រាសាទ
Build Bright University

សេវាកម្មរបស់យើងគឺបំប៉នជីវិត

- ១ បកសញ្ញាបត្រនិងលិខិតបញ្ជាក់ការសិក្សា
- ២ បកប្រឹក្សាបត្រពិន្ទុ
- ៣ បកលិខិតពន្យល់ការសិក្សា
- ៤ វិស័យសេវាបង្កើនការសិក្សា
- ៥ សន្តិសុខនិងសុវត្ថិភាព



សាកលវិទ្យាល័យហ្វឺលប្រាថយ
Build Bright University

អភិវឌ្ឍសមត្ថភាព
បង្កើនឱកាសការងារ និង អាជីវកម្ម

សូមអរគុណ
ចំពោះ
ការយកចិត្តទុកដាក់ស្តាប់



សាកលវិទ្យាល័យហ្វឺលប្រាថយ
Build Bright University

DLA នីតិកម្មនិងសម្របសម្រួល

1. LEGAL AFFAIRS & COORDINAT COMMITTEE
2. LEGAL AFFAIRS & COORD. DPT
3. POST GRADUATE SCHOOL OF LAW AND POLITICAL SCIENCES
4. FACULTY OF LAW AND SOCIAL SCIENCES



សាកលវិទ្យាល័យប្រាសាទ
Build Bright University

1.LEGAL AFFAIRS COMMITTEE

- ❖ Found in 2007
- ❖ Role: provide legal advice and legal counseling, prepare and decide on the policies related to the Legal affairs and coordination field of BBU.
- ❖ First Meeting was hold on August 22, 2007 for discussing on draft of BBU's Act.



សាកលវិទ្យាល័យប្រាសាទ
Build Bright University

2.LEGAL AFFAIRS AND COORDINATION DPT.

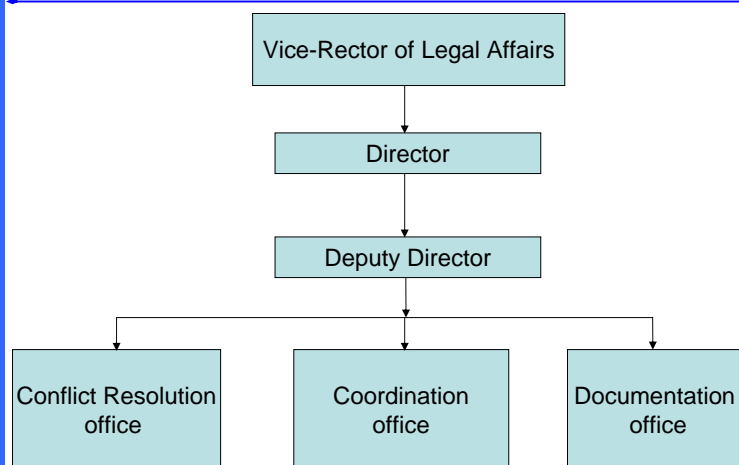



សាកលវិទ្យាល័យប្រាសាទ
Build Bright University

2.LEGAL AFFAIRS AND COORDINATION DPT.

❖ Main Roles:

- Develop legal framework and University's Act
- Provide legal advice and legal counseling to rector and top executive management teams of BBU
- Prepare the official University document
- Coordinate with all other departments within BBU concerning with Formal written letters and format as legalization



សាកលវិទ្យាល័យប្រាសាទ
Build Bright University

3.GRADUATE SCHOOL OF LAW AND POLITICAL SCIENCES

❖ Objective:

- Graduate School of Law and Political Sciences of BBU aims to offer a wide range of Multi-disciplines for postgraduate programs include graduate certificate, graduate diploma, and master degree. This course focuses on improving legal practice and justice and preparing our graduates to become legal expert, and professionals for the job position in public and private sector.



សាកលវិទ្យាល័យប្រាសាទ
Build Bright University

3. GRADUATE SCHOOL OF LAW AND POLITICAL SCIENCES

❖ Offered Programs:

- Graduate Certificate (GC)
- Graduate Diploma (GD)
- Master Degree



សាកលវិទ្យាល័យប្រាសាទ
Build Bright University

❖ Graduate Certificate (GC)

- GC in Law and Political Sciences
- GC in Law
- GC in Political Sciences
- GC in Public Law
- GC in Private Law
- GC in Commercial Law
- GC in Administrative Sciences
- GC in Criminal Law
- GC in Civil Law
- GC in Justice and Society
- GC in Government and Public Policy
- GC in Political Philosophy
- GC in Society and Government
- GC in International Law
- GC in Law and Legal Practice
- GC in International Trade and Business Law
- GC in Public Administration



សាកលវិទ្យាល័យប្រៀលប្រាម
Build Bright University

❖ **Graduate Diploma (GD)**

- GD in Law and Political Sciences
- GD in Law
- GD in Political Sciences
- GD in Public Law
- GD in Private Law
- GD in Commercial Law
- GD in Administrative Sciences
- GD in Criminal Law
- GD in Civil Law
- GD in Justice and Society
- GD in Government and Public Policy
- GD in Political Philosophy
- GD in Society and Government
- GD in International Law
- GD in Law and Legal Practice
- GD in International Trade and Business Law
- GD in Public Administration



សាកលវិទ្យាល័យប្រៀលប្រាម
Build Bright University

❖ **Master Degree**

- Master of Law and Political Sciences
- Master of Law
- Master of Political Sciences
- Master of Public Law
- Master of Private Law
- Master of Commercial Law
- Master of Administrative Sciences
- Master of Criminal Law
- Master of Civil Law
- Master of Justice and Society
- Master of Government and Public Policy
- Master of Political Philosophy
- Master of Society and Government
- Master of International Law
- Master of Law and Legal Practice
- Master of International Trade and Business Law
- Master of Public Administration



❖ **Running Programs:**

- Master of Law and Political Sciences
- Master of Public Administration

❖ **Running in:**

- Phnom Penh Campus
- Siem Reap Campus
- Battambang Campus



4.FACULTY OF LAW AND SOCIAL SCIENCES

❖ **Objective:**

- The Faculty of Law and Social Sciences is most prestigious Law School in Cambodia offering *Legal Education and Practical Legal Skill Training* for Undergraduate Students.
- The quality of Faculty of Law helps to promote job position around Cambodia both outside and inside of the legal profession.
- Bachelor Degree of Law at BBU significantly improves Career options by providing a variety specialization of Degrees.



សាកលវិទ្យាល័យប្រាសាទ
Build Bright University

4.FACULTY OF LAW AND SOCIAL SCIENCES

❖ Associate Degree:

- Associate Degree in Law
- Associate Degree in Private Law
- Associate Degree in Public Law
- Associate Degree in Public Administration
- Associate Degree in Political Sciences
- Associate Degree in Sociology
- Associate Degree in Philosophy



សាកលវិទ្យាល័យប្រាសាទ
Build Bright University

4.FACULTY OF LAW AND SOCIAL SCIENCES

❖ Running Program:

- Bachelor of Law
- Associate Degree in Law

❖ Running in:

- Phnom Penh Campus
- Siem Reap Campus
- Takeo Campus



សាកលវិទ្យាល័យប្រាសាទ
Build Bright University

THANKS FOR YOUR KIND
ATTENTION!



សាកលវិទ្យាល័យប្រាសាទ
Build Bright University

DSA

កិច្ចការនិស្សិត

១_សេវាសម្របសម្រួលនិស្សិត

(Student Supporting Services)

២_វិធាននីតិវិធីនិស្សិត

(Student Disciplinary Rules)

៣_ឯកសណ្ឋាននិស្សិត

(Student Uniform)



រចនាសម្ព័ន្ធក្រុមគ្រប់គ្រង
 “ដេប៉ាតឺម៉ង់កិច្ចការនិស្សិត”

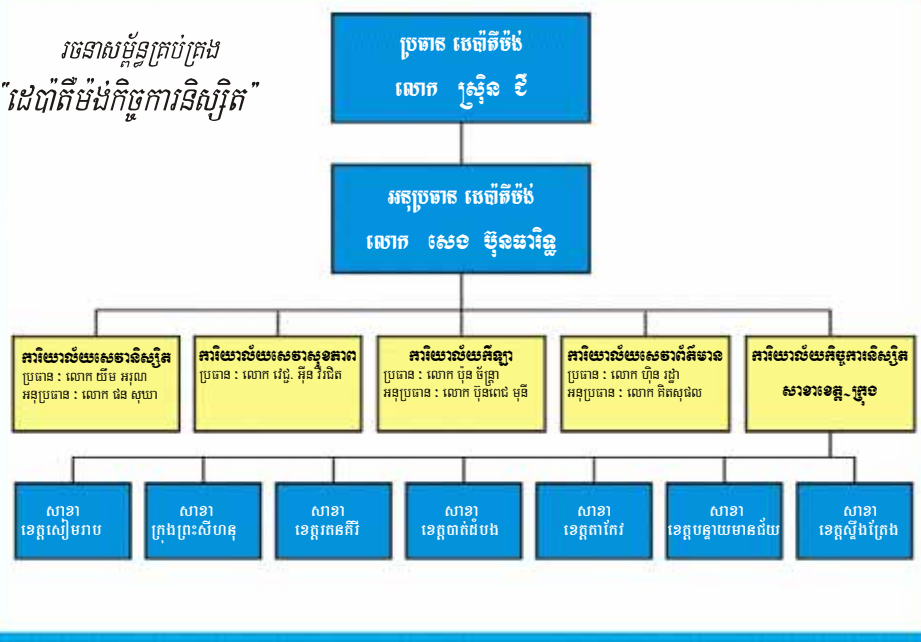

សាកលវិទ្យាល័យចៀនប្រាសាទ
 Build Bright University

១ - សេវាកម្មនិស្សិត

(Student Supporting Services)

- ❖ ការិយាល័យសេវានិស្សិត (Student Service Office)
- ❖ ការិយាល័យសេវាសុខភាព (Health Service Office)
- ❖ ការិយាល័យកីឡា (Sport Office)
- ❖ ការិយាល័យសេវាព័ត៌មាន (Information Service Office)





សាកលវិទ្យាល័យប្រឡង
Build Bright University



សាកលវិទ្យាល័យប្រឡង ស្ថាបនាដំណាក់កាលទី១ស្ថិតនៅភ្នំពេញខ្ពស់

២-វិធានវិន័យនិស្សិត

(Student Disciplinary Rules)

❖ គោលការណ៍វិន័យមាន ២៧ប្រការ :

- ឥរិយាបថ និងការប្រព្រឹត្តរបស់និស្សិត នៅក្នុងសាកលវិទ្យាល័យ
- គោលការណ៍និងឯកសណ្ឋាននិស្សិត



សាកលវិទ្យាល័យប្រឡង
Build Bright University



សាកលវិទ្យាល័យប្រឡង ស្ថាបនាដំណាក់កាលទី១ស្ថិតនៅភ្នំពេញខ្ពស់

វិធានវិន័យនិស្សិត (ត)

(Student Disciplinary Rules)

➢ ឥរិយាបថនិស្សិត (Student Attitudes)

១. ឥរិយាបថនៅក្នុងថ្នាក់រៀន

- គោរពពេលវេលា
- មករៀនឡើងទាត់
- មិនលួចចម្លង ឬ បន្តិចបន្តួចរូបភាព
- ត្រៀមសម្ភារសិក្សាគ្រប់គ្រាន់
- រក្សាអនាម័យនិងបរិស្ថានល្អ
- មិនបង្កសំឡេងរំខាន



សាកលវិទ្យាល័យប្រឡង
Build Bright University



សាកលវិទ្យាល័យប្រឡង ស្ថាបនាដំបូងកម្ពុជាដែលផ្តល់នូវការសិក្សាស្រាវជ្រាវដ៏មានគុណភាព

វិធានវិន័យនិស្សិត (ត)

(Student Disciplinary Rules)

២. ឥរិយាបថចំពោះអគារសិក្សា

- ការគោរពនិងផ្តល់តម្លៃ
- រក្សាអនាម័យនិងបរិស្ថានល្អ
- ការពារនិងថែទាំ



សាកលវិទ្យាល័យប្រឡង
Build Bright University



សាកលវិទ្យាល័យប្រឡង ស្ថាបនាដំបូងកម្ពុជាដែលផ្តល់នូវការសិក្សាស្រាវជ្រាវដ៏មានគុណភាព

វិធានវិន័យនិស្សិត (ត)

(Student Disciplinary Rules)

៣. ឥរិយាបថចំពោះសាស្ត្រាចារ្យ

- សាស្ត្រាចារ្យជាប្រភពនៃចំណេះដឹងដ៏ទូលំទូលាយ
- សាស្ត្រាចារ្យមានបទពិសោធន៍ទាក់ទងនឹងអាជីពនិងជំនាញ
- ការគោរពនិងជឿជាក់លើចំណេះដឹង
- ការគោរពប្រតិបត្តិតាមដំបូន្មានសាស្ត្រាចារ្យ
- មិនត្រូវរើសអើងលើ : ទ្រពសម្បត្តិ រូបសម្បត្តិ តួនាទី ឬ ឋានៈ



សាកលវិទ្យាល័យប្រឡាយ
Build Bright University



សាកលវិទ្យាល័យប្រឡាយ ស្ថាប័នយ៉ាងកក់ក្តៅនៃសិស្សមកពីគ្រប់មជ្ឈដ្ឋានទាំងអស់

វិធានវិន័យនិស្សិត (ត)

(Student Disciplinary Rules)

៤. ឥរិយាបថចំពោះមិត្តរួមថ្នាក់

- គោរពគ្នាទៅវិញទៅមក
- ទទួលស្គាល់និងលើកដំកើងសមត្ថភាពយល់ដឹងរបស់មិត្តរួមថ្នាក់
- ជួយជ្រោមជ្រែងនិងលើកទឹកចិត្តមិត្តរួមថ្នាក់
- ស្រឡាញ់រាប់អាននិងមិនរើសអើង



សាកលវិទ្យាល័យប្រឡាយ
Build Bright University



សាកលវិទ្យាល័យប្រឡាយ ស្ថាប័នយ៉ាងកក់ក្តៅនៃសិស្សមកពីគ្រប់មជ្ឈដ្ឋានទាំងអស់

៣-ឯកសណ្ឋាននិស្សិត

(Student Uniform)

➤ គោលការណ៍អនុវត្ត (Dress Regulations) ?

- និស្សិតថ្នាក់ឆ្នាំសិក្សាមូលដ្ឋាន បរិញ្ញាបត្ររង-បរិញ្ញាបត្រទាំងអស់ នៅពេលសិក្សាក្នុងថ្នាក់ ក្នុងបណ្ណាល័យ បន្ទប់ពិសោធន៍ ពេលប្រឡង និងចូលរួមកម្មវិធីបណ្តុះបណ្តាលផ្សេងៗ
- លើកលែងនិស្សិតរៀនក្រោយម៉ោង៥ល្ងាច ថ្ងៃសៅរ៍និងថ្ងៃអាទិត្យ
- លើកលែងចំពោះនិស្សិតជាព្រះសង្ឃគ្រប់ព្រះអង្គទាំងអស់ និងសាសនិកនៃសាសនាអ៊ីស្លាម



សាកលវិទ្យាល័យហ្វឺលប្រាយ
Build Bright University



សាកលវិទ្យាល័យហ្វឺលប្រាយ ស្ថាបនាដំបូងកម្ពុជាដែលផ្តល់នូវសិទ្ធិសិក្សាដល់ស្ត្រីក្រីក្របំផុតក្នុងស្ថានភាពស្រី

ឯកសណ្ឋាននិស្សិត (ត)

(Student Uniform)

ឯកសណ្ឋានសិក្សាស្រាវជ្រាវស្រី

ឯកសណ្ឋាននិស្សិតស្រី

- សំពត់ខ្លីក្រោមជង្គង់ (៥-១០ ស.ម) ពណ៌ខ្មៅ ឬ ពណ៌ទឹកប៊ិចចាស់
- អាវដៃខ្លីពណ៌ស (បិទឡើវ)
- ខ្សែក្រវ៉ាត់ពណ៌ខ្មៅ ឬ ពណ៌ត្នោតចាស់
- ស្បែកជើងអេស្តាប៊ុង ឬ ស្បែកជើងកែងពណ៌ខ្មៅ
- ប័ណ្ណសម្គាល់និស្សិត
- ស្លាកសញ្ញា ហ្វឺលប្រាយ
- តុបតែងសក់សមរម្យមានលក្ខណៈជានារីខ្មែរ



សាកលវិទ្យាល័យហ្វឺលប្រាយ
Build Bright University



សាកលវិទ្យាល័យហ្វឺលប្រាយ ស្ថាបនាដំបូងកម្ពុជាដែលផ្តល់នូវសិទ្ធិសិក្សាដល់ស្ត្រីក្រីក្របំផុតក្នុងស្ថានភាពស្រី

ឯកសណ្ឋាននិស្សិត (ត)

(Student Uniform)

ឯកសណ្ឋាននិស្សិតប្រុស

- ខោជើងវែងពណ៌ខ្មៅ ឬ ពណ៌ទឹកប៊ិចចាស់
- អាវដៃវែងពណ៌ស (បិទឡើវ)
- ខ្សែក្រវ៉ាត់ពណ៌ខ្មៅ ឬ ពណ៌ត្នោតចាស់
- ស្បែកជើងខ្មៅ ឬ ប៊ូពណ៌ខ្មៅ
- ក្រវ៉ាត់ក (ពាក់ពេលការពារសារណា)
- ប័ណ្ណសម្គាល់និស្សិត
- ស្លាកសញ្ញា ហ្វឺលប្រាយ
- កាត់សក់សមរម្យជាលក្ខណៈបុរសខ្មែរ



សាកលវិទ្យាល័យហ្វឺលប្រាថយ
Build Bright University

ឯកសណ្ឋាននិស្សិត (ត)

(Student Uniform)

➢ និស្សិតទាំងអស់មិនត្រូវស្លៀកពាក់ :

- ខោខ្លី ខោខ្លីបីយ ខោហោប៉ៅច្រើន
- អាវយឺតវាលក
- ស្បែកជើងផ្កាត់

ទោះក្នុងពេល

- សិក្សាក្នុងថ្នាក់នៅថ្ងៃសៅរ៍ អាទិត្យនិងពេលយប់ចាប់ពីម៉ោង៥ល្ងាច
- នៅក្នុងបណ្ណាល័យនិងបន្ទប់ពិសោធន៍
- ចូលរួមកម្មវិធីបណ្តុះបណ្តាលផ្សេងៗរៀបចំដោយសាកលវិទ្យាល័យក៏ដោយ



សាកលវិទ្យាល័យហ្វឺលប្រាថយ
Build Bright University

ឯកសណ្ឋាននិស្សិត (ត)

(Student Uniform)

➢ សារសំខាន់នៃឯកសណ្ឋាន (Importance Uniform) :

- **សុវត្ថិភាពនិងសន្តិសុខក្នុងសាកលវិទ្យាល័យ**
 - ងាយសម្គាល់និស្សិត
 - លុបបំបាត់ចោលក្រុមស្លៀកពាក់របៀប Ganges
- **បរិយាកាសសិក្សាស្រាវជ្រាវ**
 - បង្កើនប្រសិទ្ធភាពសិក្សាក្នុងថ្នាក់
 - ជំរុញគិរិយាបទសិក្សាឱ្យកាន់តែប្រសើរ
- **ឯកភាពនិងមោទនភាពសាកលវិទ្យាល័យ**
 - ភាពរួបរួមគ្នាក្នុងសាកលវិទ្យាល័យ
 - កេរ្តិ៍ឈ្មោះនិងការទទួលខុសត្រូវស្គាល់
 - ការផ្សព្វផ្សាយ



សាកលវិទ្យាល័យប្រៀលប្រាយ
Build Bright University



ឯកសណ្ឋាននិស្សិត (ត)

(Student Uniform)

ការសន្សំសំចៃ

- ថ្លៃទាបជាងថ្លៃសម្លៀកបំពាក់ផ្សេងៗទៀត
- ចំណាយតិចនិងប្រើប្រាស់រយៈពេលយូរ

ឱកាសសំដែងមតិផ្ទាល់ខ្លួន

- កាត់បន្ថយការប្រកួតប្រជែងយីហោសម្លៀកបំពាក់ផ្សេងៗគ្នា
- កាត់បន្ថយឥទ្ធិពលនៃសម្លៀកបំពាក់ម៉ូដផ្សេងៗពីមិត្តរួមផ្ទាក់
- និស្សិតមានភាពស្មើគ្នាមិនមានការរើសអើងពីការស្លៀកពាក់

ភាពងាយស្រួល

- ងាយស្រួលនិងចំណេញពេលក្នុងការជ្រើសរើស
- មិនចាំបាច់គិតអំពីថ្លៃស្លែកត្រូវស្លៀកពាក់បែបណា?



សាកលវិទ្យាល័យប្រៀលប្រាយ
Build Bright University

ជេធាតីប័ណ្ណកិច្ចការនិស្សិត

ទីកន្លែង :

អគារ A ជាន់ផ្ទាល់ដី

សាកលវិទ្យាល័យប្រៀលប្រាយ-ទន្លេបាសាក់ ។

www.bbu.edu.kh



សាកលវិទ្យាល័យប្រឡង
Build Bright University

អភិវឌ្ឍសមត្ថភាព
បង្កើនឱកាសការងារ និង អាជីវកម្ម

សូមអរគុណ
ចំពោះ
ការយកចិត្តទុកដាក់ស្តាប់



សាកលវិទ្យាល័យប្រឡង
Build Bright University



DFP

ហិរញ្ញវត្ថុនិងទ្រព្យសម្បត្តិ

- ❖ **គោលការណ៍បង់ថ្លៃសិក្សា**
(Tuition Fee)
- ❖ **ការធានារ៉ាប់រងនិស្សិត**
(Student Protect Insurance)



សាកលវិទ្យាល័យហ្វឺលប្រាយ
Build Bright University



សាកលវិទ្យាល័យហ្វឺលប្រាយ ស្ថាបនាដំណាក់ក្តៅដល់និស្សិតមកពីគ្រប់មជ្ឈដ្ឋានទាំងអស់

គោលការណ៍បង់ថ្លៃសិក្សា (ត)

❖ កម្រៃលើកទឹកចិត្ត

ផ្តល់ជូនសម្រាប់និស្សិត សាកលវិទ្យាល័យហ្វឺលប្រាយ

ទាំងអស់ ដែលបានណែនាំនិស្សិតថ្មីមកសិក្សា ។

➢ បរិញ្ញាបត្ររង

➢ បរិញ្ញាបត្រ



សាកលវិទ្យាល័យហ្វឺលប្រាយ
Build Bright University



សាកលវិទ្យាល័យហ្វឺលប្រាយ ស្ថាបនាដំណាក់ក្តៅដល់និស្សិតមកពីគ្រប់មជ្ឈដ្ឋានទាំងអស់

Student PROTECT protecting your future

ការធានារ៉ាប់រងនិស្សិត

❖ អ្វីទៅការធានារ៉ាប់រងនិស្សិត?

ជាសេវាកម្មធានារ៉ាប់រងទៅលើគ្រោះថ្នាក់និស្សិតនិងអាណាព្យាបាល

ក្នុងរយៈពេលដែលនិស្សិតកំពុងសិក្សា នៅហ្វឺលប្រាយ ។

ការផ្តល់ជូននេះគឺសម្រាប់តែនិស្សិតដែលចុះឈ្មោះសិក្សាចាប់ពី

ឆ្នាំសិក្សា២០០៨-២០០៩ តទៅ ។

www.studentprotect.net



សាកលវិទ្យាល័យហ្វឺលប្រាម
Build Bright University



ការធានារ៉ាប់រងនិស្សិត (ត)



Student Protect Insurance

❖ នរណាជាអាណាព្យាបាល និស្សិត?

សំដៅលើបុគ្គល ដែលជាអ្នក
ផ្គត់ផ្គង់លើការសិក្សារបស់
និស្សិត ហើយដែលនិស្សិតបាន
បំពេញនៅក្នុងពាក្យស្នើសុំ
ធានារ៉ាប់រង ។

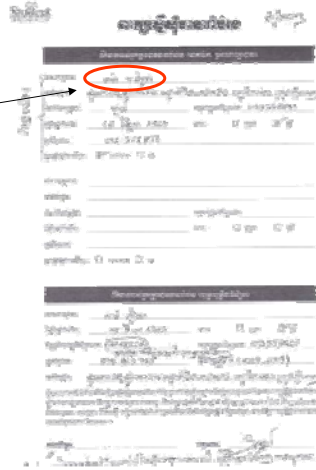

សាកលវិទ្យាល័យហ្វឺលប្រាម
Build Bright University



ការធានារ៉ាប់រងនិស្សិត (ត)



Student Protect Insurance

❖ សំណងទូទាត់លើការធានារ៉ាប់រងនិស្សិត

➢ ករណីគ្រោះថ្នាក់ចំពោះអាណាព្យាបាល

- ថ្លៃសិក្សាប្រចាំឆ្នាំ (អតិបរមា) ៥០០ ដុល្លារ
- ការចំណាយលើសម្ភារសិក្សាប្រចាំឆ្នាំ (អតិបរមា) ២០ ដុល្លារ
- ការចំណាយប្រចាំខែ ៣០ ដុល្លារ



សាកលវិទ្យាល័យហ្វឺលប្រាយ
Build Bright University



ការធានារ៉ាប់រងនិស្សិត (ត)



Student Protect Insurance

❖ ករណីលើកលែងលើការធានារ៉ាប់រង

- បុគ្គលដែលមានអាយុចាប់ពី ៦៥ ឆ្នាំឡើងទៅ
- សង្គ្រាម ការឈ្នានាស កុហកម្ម ការប៉ះពាល់
- អាជីពជាកីឡាករ អ្នកបើកបរ ការប្រណាំង គ្រឿងស្រវឹង
- ក្នុងម៉ោងការបំពេញការងារ
- ជំងឺ ការមានគភ៌ ។ ល។
- អ្នកត្រូវបានធានារ៉ាប់រង ទទួលបានត្រឹមតែប្រាក់ចូលបុណ្យសព ចំនួន ២០០ដុល្លារ ។



សាកលវិទ្យាល័យហ្វឺលប្រាយ
Build Bright University



ការធានារ៉ាប់រងនិស្សិត (ត)



Student Protect Insurance

❖ នីតិវិធីក្នុងការទាមទារសំណង

- ក្រោយពេលគ្រោះថ្នាក់ត្រូវជូនដំណឹងទៅក្រុមហ៊ុនធានារ៉ាប់រង
 - ទូរស័ព្ទ 023 885 077 /023 885 066
015 777 872
- បំពេញទម្រង់ទាមទារសំណងដោយភ្ជាប់មកជាមួយនូវ
 - សំបុត្របញ្ជាក់ពីគ្រូពេទ្យអំពីស្ថានភាពរបស់
 - វិក័យបត្រចំណាយ
- បញ្ជូនឯកសារមកក្រុមហ៊ុនដោយផ្ទាល់ ឬ តាមរយៈ
 - ទូរសារ 023 882 798
 - អ៊ីម៉ែល claims@forteinsurance.com



សាកលវិទ្យាល័យហ្វឺលប្រឡង
Build Bright University



ការធានារ៉ាប់រងនិស្សិត (ត)



Student Protect Insurance

❖ បែបបទទាមទារសំណង

FORTE Forté Insurance Cambodia Plc. New River Branch
125 Monivong Street, Phnom Penh, Cambodia. Tel: 855 93 21 882 802 Fax: 855 23 282 707 Email: customerservice@forte.com
125 Monivong Street, Phnom Penh, Cambodia. Tel: 855 93 21 882 802 Fax: 855 23 282 707 Email: customerservice@forte.com



បែបបទទាមទារសំណង
Claim Application Form

យើងធានាថាប្រព័ន្ធនេះមិនមែនជាធានារ៉ាប់រងនិស្សិតទេ វាគឺជាប្រព័ន្ធនៃក្រុមហ៊ុនម្យ៉ាងទៀត។
This form is not a student insurance policy. It is a separate policy of another company.

យើងមិនទទួលខុសត្រូវចំពោះប្រព័ន្ធនេះទេ វាមិនមែនជាប្រព័ន្ធនៃក្រុមហ៊ុនយើងទេ វាគឺជាប្រព័ន្ធនៃក្រុមហ៊ុនម្យ៉ាងទៀត។
We do not insure this policy. It is not our policy. It is a separate policy of another company.

យើងមិនទទួលខុសត្រូវចំពោះប្រព័ន្ធនេះទេ វាមិនមែនជាប្រព័ន្ធនៃក្រុមហ៊ុនយើងទេ វាគឺជាប្រព័ន្ធនៃក្រុមហ៊ុនម្យ៉ាងទៀត។
We do not insure this policy. It is not our policy. It is a separate policy of another company.

យើងមិនទទួលខុសត្រូវចំពោះប្រព័ន្ធនេះទេ វាមិនមែនជាប្រព័ន្ធនៃក្រុមហ៊ុនយើងទេ វាគឺជាប្រព័ន្ធនៃក្រុមហ៊ុនម្យ៉ាងទៀត។
We do not insure this policy. It is not our policy. It is a separate policy of another company.

ឈ្មោះប្រគោល
Claim No
លេខប្រគោល
Policy No
ឈ្មោះអ្នកប្រគោល
Insured's Name
ឈ្មោះអ្នកប្រគោល
Customer Name
អាសយដ្ឋាន
Address
លេខសិស្ស/លេខសិស្ស
Student ID
លេខសិស្ស/លេខសិស្ស
Student ID

ស្នាក់នៅ
Address
លេខស្នាក់នៅ
Room No

ស្ថានភាពប្រគោល
Name of Insurer
ទីកន្លែងប្រគោល
Place of Insurer
ស្ថានភាពប្រគោល
Name of Insurer
ទីកន្លែងប្រគោល
Place of Insurer

ស្ថានភាពប្រគោល
Name of Insurer
ទីកន្លែងប្រគោល
Place of Insurer

ស្ថានភាពប្រគោល
Name of Insurer
ទីកន្លែងប្រគោល
Place of Insurer

ស្ថានភាពប្រគោល
Name of Insurer
ទីកន្លែងប្រគោល
Place of Insurer

ស្ថានភាពប្រគោល
Name of Insurer
ទីកន្លែងប្រគោល
Place of Insurer

ស្ថានភាពប្រគោល
Name of Insurer
ទីកន្លែងប្រគោល
Place of Insurer



សាកលវិទ្យាល័យហ្វឺលប្រឡង
Build Bright University



ការធានារ៉ាប់រងនិស្សិត (ត)



Student Protect Insurance

❖ ករណីមានគ្រោះថ្នាក់

ទំនាក់ទំនងក្រុមហ៊ុន FORTE ផ្ទះលេខ៣២៥ មហាវិថីម៉ៅសេដុង
រាជធានីភ្នំពេញ(ខាងជើងម៉ុងឌីយ៉ាស់ ចម្ងាយប្រហែល១០០ម៉ែត្រ
ដោយធ្វើដំណើរ ពីម៉ុងឌីយ៉ាស់ទៅស្តុបទេពផន ខាងស្តាំដៃ) ។

លេខករ អ៊ីអិល ថ្នាក់
023 885 077 / 015 777 872
អ៊ីមែល : claims@forteinsurance.com

ឬ ទាក់ទងសុំជំនួយពីដេប៉ាតឺម៉ង់កិច្ចការនិស្សិត០១២ ៩៦២៩៦២, ០១២ ៨៤៥៨៤៤



សាកលវិទ្យាល័យហ្វឺលប្រាថយ
Build Bright University

អភិវឌ្ឍសមត្ថភាព បង្កើនឱកាសការងារ និង អាជីវកម្ម

សូមអរគុណ ចំពោះ ការយកចិត្តទុកដាក់ស្តាប់



សាកលវិទ្យាល័យហ្វឺលប្រាថយ
Build Bright University

DFY ថ្នាក់ឆ្នាំសិក្សាមូលដ្ឋាន





សាកលវិទ្យាល័យហ្វឺលប្រាយ
Build Bright University

សេវាកម្ម

រាល់សេវាកម្មពាក់ព័ន្ធខាងក្រោមសូមនិស្សិតមកជួបដេប៉ាតឺម៉ង់ថ្នាក់ឆ្នាំសិក្សាមូលដ្ឋាន

- លិខិតបញ្ជាក់ការសិក្សា
- ព្រឹត្តិបត្រពិន្ទុ
- ព្យួរការសិក្សា
- ការប្រឡងសង
- ធ្វើប័ណ្ណសម្គាល់ខ្លួននិស្សិត
- ប្តូរវេន-វគ្គ-ជំនាញសិក្សា
- សុំអនុញ្ញតច្បាប់
- បញ្ជាក់ការបង្រៀនរបស់សាស្ត្រាចារ្យ
- និងរាល់ការងារផ្សេងៗដែលពាក់ព័ន្ធថ្នាក់ឆ្នាំសិក្សាមូលដ្ឋាន



សាកលវិទ្យាល័យហ្វឺលប្រាយ
Build Bright University

ថ្នាក់ឆ្នាំសិក្សាមូលដ្ឋានជាអ្វី?

ថ្នាក់ឆ្នាំសិក្សាមូលដ្ឋាន បង្កើតឡើងដោយស្របតាមគោលការណ៍
គណៈកម្មាធិការជាតិទទួលស្គាល់គុណភាពអប់រំនៃកម្ពុជា ឬ គ.ទ.ក
ហើយវាជាស្ថាប័នមួយដែលមានតួនាទីគ្រប់គ្រងការទទួលស្គាល់គុណ
ភាពអប់រំរបស់គ្រឹះស្ថាន ឧត្តមសិក្សាដែលចេញសញ្ញាបត្រចាប់ពីថ្នាក់
បរិញ្ញាបត្រឡើងទៅ ដើម្បីធានានិងលើកកម្ពស់កម្រិតគុណភាពអប់រំ
កំរិតឧត្តមសិក្សា អោយមានប្រសិទ្ធភាពខ្ពស់ស្របទៅតាមគុណភាព
អប់រំអន្តរជាតិ ។



សាកលវិទ្យាល័យប្រៀលប្រាយ
Build Bright University

ថ្នាក់ឆ្នាំសិក្សាមូលដ្ឋានជាអ្វី? (ត)

ដោយក្តីមោទនៈក្រោមការជ្រោមជ្រែងយ៉ាងពេញទំហឹងពីសាកលវិទ្យា-
ធិការ និងគណៈគ្រប់គ្រងទាំងអស់របស់សាកលវិទ្យាល័យប្រៀលប្រាយ
បានធ្វើឱ្យដេប៉ាតឺម៉ង់ថ្នាក់ឆ្នាំសិក្សាមូលដ្ឋាន បំពេញបានជោគជ័យលើ
សូចនាករ និងលក្ខណៈវិនិច្ឆ័យរបស់គណៈកម្មាធិការជាតិទទួលស្គាល់គុណ
ភាពអប់រំនៃកម្ពុជា និងទទួលបាននូវការគាំទ្រ និងវាយតម្លៃយ៉ាងខ្ពស់
ហើយទទួលស្គាល់សិទ្ធិពេញលេញ លើកម្មវិធីសិក្សាថ្នាក់ឆ្នាំសិក្សាមូលដ្ឋាន
និងគុណភាពសិក្សា ពីគណៈកម្មាធិការជាតិទទួលស្គាល់គុណភាពអប់រំ
នៃកម្ពុជា ។



សាកលវិទ្យាល័យប្រៀលប្រាយ
Build Bright University

និស្សិតទទួលបានអ្វីខ្លះពីថ្នាក់ឆ្នាំសិក្សាមូលដ្ឋាន?

ថ្នាក់ឆ្នាំសិក្សាមូលដ្ឋានគឺជាឆ្នាំទី១ នៃការសិក្សាកម្រិតបរិញ្ញាបត្រ ។ ដើម្បីទទួលបាន
សញ្ញាបត្រថ្នាក់បរិញ្ញាបត្រនេះ ជាបឋម និស្សិតត្រូវបញ្ចប់ការសិក្សាថ្នាក់ឆ្នាំសិក្សាមូលដ្ឋាន
ដែលមានរយៈពេល ១ឆ្នាំ នៃការសិក្សា ។ ក្រោយពីបញ្ចប់ថ្នាក់ឆ្នាំសិក្សាដោយជោគជ័យ
និស្សិតម្នាក់ៗនឹងទទួលបានវិញ្ញាបនបត្រមួយ ដែលបញ្ជាក់ថាបានប្រឡងបញ្ចប់ និងជាប់
ជាស្ថាពរលើគ្រប់មុខវិជ្ជា ដែលបានចែងនៅក្នុងកម្មវិធីសិក្សាថ្នាក់ឆ្នាំសិក្សាមូលដ្ឋាន នៃ
គ្រឹះស្ថានឧត្តមសិក្សាដែលនិស្សិតបានសិក្សា ។

បន្ទាប់ពីទទួលបានវិញ្ញាបនបត្រថ្នាក់ឆ្នាំសិក្សាមូលដ្ឋាននិស្សិតអាចចូលសិក្សា
បន្តឆ្នាំទី២ នៃមហាវិទ្យាល័យជំនាញរបស់ខ្លួនដែលបានជ្រើសរើស ។ ប៉ុន្តែនិស្សិតរូបណា
ពុំទទួលបានវិញ្ញាបនបត្រនេះទេ នឹងគ្មានសិទ្ធិក្នុងការបន្តយក ឆ្នាំទី២ ឬ ផ្ទេរ ទៅ
គ្រឹះស្ថានឧត្តមសិក្សាផ្សេងៗបានឡើយ ។



សាកលវិទ្យាល័យហ្វឺលប្រាថយ
Build Bright University

ថ្នាក់ឆ្នាំសិក្សាមូលដ្ឋានផ្តល់អ្វីខ្លះ?

ថ្នាក់ឆ្នាំសិក្សាមូលដ្ឋានផ្តល់ឱ្យនិស្សិតនូវចំណេះដឹងជាមូលដ្ឋានដ៏រឹងមាំ និងជំនាញដែលសមស្របទៅតាមទីផ្សារការងារមួយ សម្រាប់និស្សិតក្នុង ការស្វែងរកការងារក្រោយបញ្ចប់ថ្នាក់ឆ្នាំសិក្សាមូលដ្ឋាន ។

ក្រៅពីនេះនិស្សិតទទួលបាននូវ :

- ភាពងាយស្រួលក្នុងការជ្រើសរើសមុខជំនាញត្រឹមត្រូវនៅឆ្នាំបន្ទាប់ ។
- បរិយាកាសសិក្សាដ៏រាក់ទាក់ ។
- សម្ភារសិក្សាសំបូររបែប ។



សាកលវិទ្យាល័យហ្វឺលប្រាថយ
Build Bright University

មូលដ្ឋាននៃការវាយតម្លៃការសិក្សា

វិត្តមាន	១០ ភាគរយ
កិច្ចការស្រាវជ្រាវ	១៥ ភាគរយ
ប្រឡងពាក់កណ្តាលឆមាស	២៥ ភាគរយ
ប្រឡងបញ្ចប់ឆមាស	៥០ ភាគរយ
សរុប	១០០ ភាគរយ



សាកលវិទ្យាល័យប្រឡាយ
Build Bright University

កម្មវិធីវិនិយោគសម្រាប់សិក្សាប្រឡាយ

ឆមាសទី ១

រៀនរួមគ្រប់មហាវិទ្យាល័យ

លេខកូដ	មុខវិជ្ជា	ក្រេឌីត	រយៈពេល	ចំនួនម៉ោង
FY101	ភាសាអង់គ្លេស ១	៣	៣០	៤៥
FY102	ខេមរសិក្សា	៣	៣០	៤៥
FY103	រដ្ឋបាលសាធារណៈ	៣	៣០	៤៥
FY104	មូលដ្ឋានគ្រឹះនៃកុំព្យូទ័រ	៣	៣០	៤៥
FY105	សេដ្ឋកិច្ចវិទ្យា	៣	៣០	៤៥



សាកលវិទ្យាល័យប្រឡាយ
Build Bright University

កម្មវិធីវិនិយោគសម្រាប់សិក្សាប្រឡាយ

ឆមាសទី ២

មហាវិទ្យាល័យគ្រប់គ្រងពាណិជ្ជកម្ម

លេខកូដ	មុខវិជ្ជា	ក្រេឌីត	រយៈពេល	ចំនួនម៉ោង
FY206	ភាសាអង់គ្លេស ២	៣	៣០	៤៥
FY207	ទស្សនវិជ្ជា	៣	៣០	៤៥
FY208	គណិតវិទ្យា	៣	៣០	៤៥
FY209	លំនាំដើមនៃអាជីវកម្ម	៣	៣០	៤៥
FY210	មូលដ្ឋានគ្រឹះនៃការគ្រប់គ្រង	៣	៣០	៤៥



សាកលវិទ្យាល័យប្រឡងប្រាសាទ
Build Bright University

កម្មវិធីសិក្សាផ្លូវការសិក្សាមូលដ្ឋាន

ឆមាសទី ២

មហាវិទ្យាល័យទេសចរណ៍និងបដិសណ្ឋារកិច្ច

លេខកូដ	មុខវិជ្ជា	ក្រេឌីត	រយៈពេល	ចំនួនម៉ោង
FY206	ភាសាអង់គ្លេស ២	៣	៣០	៤៥
FY208	គណិតវិទ្យា	៣	៣០	៤៥
FY211	បុរាណវិទ្យា	៣	៣០	៤៥
FY212	ភូមិវិទ្យាទេសចរណ៍ប្រទេសកម្ពុជា	៣	៣០	៤៥
FY213	សេចក្តីផ្តើមនៃទេសចរណ៍ និងបដិសណ្ឋារកិច្ច	៣	៣០	៤៥



សាកលវិទ្យាល័យប្រឡងប្រាសាទ
Build Bright University

កម្មវិធីសិក្សាផ្លូវការសិក្សាមូលដ្ឋាន

ឆមាសទី ២

មហាវិទ្យាល័យវិទ្យាសាស្ត្រនិងបច្ចេកវិទ្យា

លេខកូដ	មុខវិជ្ជា	ក្រេឌីត	រយៈពេល	ចំនួនម៉ោង
FY206	ភាសាអង់គ្លេស ២	៣	៣០	៤៥
FY207	ទស្សនវិជ្ជា	៣	៣០	៤៥
FY208	គណិតវិទ្យា	៣	៣០	៤៥
FY214	Programming Methodology	៣	៣០	៤៥
FY215	Graphic Design	៣	៣០	៤៥



សាកលវិទ្យាល័យប្រឡាយ
Build Bright University

កម្មវិធីសិក្សាផ្លូវក្រៅសិក្សាមូលដ្ឋាន

ឆមាសទី ២

មហាវិទ្យាល័យភាសា

លេខកូដ	មុខវិជ្ជា	ក្រេឌីត	រយៈពេល	ចំនួនម៉ោង
FY206	ភាសាអង់គ្លេស ២	៣	៣០	៤៥
FY207	ទស្សនវិជ្ជា	៣	៣០	៤៥
FY216	បរិស្ថាន	៣	៣០	៤៥
FY217	Academic Writing	៣	៣០	៤៥
FY218	សិក្សាវប្បធម៌ជាភាសាអង់គ្លេស	៣	៣០	៤៥



សាកលវិទ្យាល័យប្រឡាយ
Build Bright University

កម្មវិធីសិក្សាផ្លូវក្រៅសិក្សាមូលដ្ឋាន

ឆមាសទី ២

មហាវិទ្យាល័យវិស្វកម្មនិងស្ថាបត្យកម្ម

លេខកូដ	មុខវិជ្ជា	ក្រេឌីត	រយៈពេល	ចំនួនម៉ោង
FY206	ភាសាអង់គ្លេស ២	៣	៣០	៤៥
FY208	គណិតវិទ្យា	៣	៣០	៤៥
FY211	បុរាណវិទ្យា	៣	៣០	៤៥
FY219	រូបវិទ្យា	៣	៣០	៤៥
FY220	គំនូររចនា	៣	៣០	៤៥



សាកលវិទ្យាល័យប្រឡង
Build Bright University

អភិវឌ្ឍសមត្ថភាព
បង្កើនឱកាសការងារ និង អាជីវកម្ម



សូមអរគុណ
ចំពោះ
ការយកចិត្តទុកដាក់ស្តាប់



សាកលវិទ្យាល័យប្រឡង
Build Bright University

DAA កិច្ចការបណ្ឌិតសភា

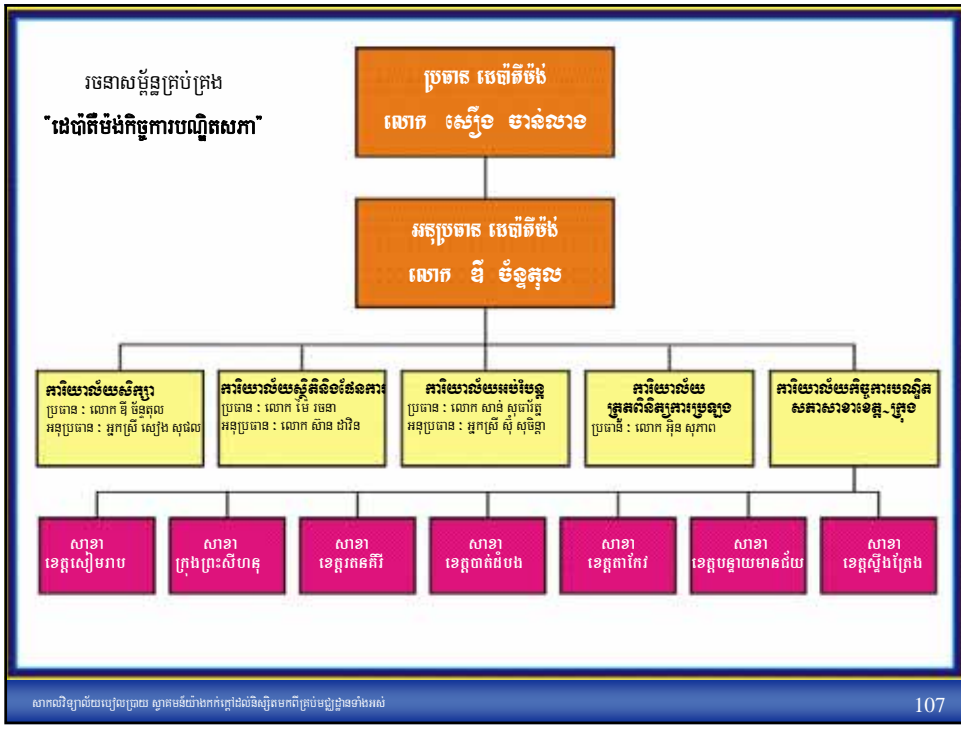
- ❖ **ការិយាល័យសិក្សា** (Academic Office)
- ❖ **ការិយាល័យស្ថិតិនិងផែនការ**
(Statistics and Planning Office)
- ❖ **ការិយាល័យអប់រំបន្ត**
(Continued Education Office)
- ❖ **ការិយាល័យត្រួតពិនិត្យការប្រឡង**
(Examination Controlling Office)

សាកលវិទ្យាល័យហ្វេលីស៊ីតេ
Build Bright University

១- ការិយាល័យសិក្សា

- ① ផ្នែកប្រឡងច្រើនឆ្នាំសម្រាប់សិស្សបរិញ្ញាបត្រ
 - រៀបចំសេចក្តីជូនដំណឹង និងកម្មវិធីប្រឡង
 - រៀបចំបញ្ជីឈ្មោះបេក្ខជន/បេក្ខនារី
 - កែតម្រូវឈ្មោះ និងថ្ងៃខែឆ្នាំកំណើត
 - ប្រកាសបិទផ្សាយលទ្ធផលនៃការប្រឡង

សាកលវិទ្យាល័យហ្វេលីស៊ីតេ ភ្នំពេញ ផ្នែកសិក្សាសាស្ត្រ គ្រប់មជ្ឈដ្ឋានទាំងអស់ 108



១_ការិយាល័យសិក្សា (ត)

២ ផ្នែកប្រឡងធនាសារ(បរិ.ទេ និងបរិ.ឆ្នាំទី២ ធនាសារទី១ឡើងទៅ)

- រៀបចំសេចក្តីជូនដំណឹង និងកម្មវិធីប្រឡង
- រៀបចំបញ្ជីឈ្មោះនិស្សិត
- កែតម្រូវឈ្មោះ និងថ្ងៃខែឆ្នាំកំណើត
- ប្រកាសបិទផ្សាយលទ្ធផលនៃការប្រឡង



១_ការិយាល័យសិក្សា (ត)

៣ ផ្នែកផ្តល់ប្រឹក្សា

- ផ្តល់ជូននូវការពិគ្រោះយោបល់រាល់ការស្នើសុំលិខិតស្នាម
- ដោះស្រាយនូវរាល់បញ្ហានិស្សិតប្រឈមមុខក្នុងការសិក្សា
- សម្របសម្រួលជាមួយផ្នែកពាក់ព័ន្ធដើម្បីដោះស្រាយរាល់បញ្ហាដែលទាក់ទងនឹងការសិក្សារបស់និស្សិត



សាកលវិទ្យាល័យប្រឡាយ
Build Bright University

១_ការិយាល័យសិក្សា (ត)

④ ផ្នែកបញ្ជាក់លិខិត

- វិញ្ញាបនបត្របញ្ជាក់ការសិក្សា
- លិខិតបញ្ជាក់ប្រវត្តិបត្រពិន្ទុ
- វិញ្ញាបនបត្របណ្តោះអាសន្ន
- វិញ្ញាបនបត្រព្យួរការសិក្សា
- វិញ្ញាបនបត្របូរទីតាំង
- លិខិតសុំអនុញ្ញាតច្បាប់



សាកលវិទ្យាល័យប្រឡាយ
Build Bright University

២_ការិយាល័យស្ថិតិនិងផែនការ

① ផ្នែកធនធានបច្ចេកទេស និងនិស្សិត

- គ្រប់គ្រងស្ថិតិសាស្ត្រាចារ្យ
- ជូនដំណឹងដល់និស្សិតករណីសាស្ត្រាចារ្យអវត្តមាន
- រៀបចំប័ណ្ណសម្គាល់ខ្លួនរបស់និស្សិត
- សម្របសម្រួលលើការប្តូរម៉ោងសិក្សារបស់និស្សិត



២_ការិយាល័យស្ថិតិនិងផែនការ(ត)

២ ផ្នែកជ្រើសរើសជំនាញ

- រៀបចំសេចក្តីជូនដំណឹងដល់និស្សិតដែលនឹងត្រូវរើសជំនាញ
- ផ្តល់ជូនការពិគ្រោះយោបល់ស្តីពីការជ្រើសរើសជំនាញក្នុងមហាវិទ្យាល័យនីមួយៗ



២_ការិយាល័យស្ថិតិនិងផែនការ(ត)

៣ ផ្នែកប្រឡងបញ្ចប់ការសិក្សា

- រៀបចំសេចក្តីជូនដំណឹង និងកម្មវិធីប្រឡង
- រៀបចំបញ្ជីឈ្មោះនិស្សិត
- កែតម្រូវឈ្មោះ និងថ្ងៃខែឆ្នាំកំណើត
- ប្រកាសបិទផ្សាយលទ្ធផលនៃការប្រឡង



២_ការិយាល័យស្ថិតិនិងផែនការ(ត)

④ ផ្នែកបោះពុម្ពសញ្ញាបត្រ

- រៀបចំបោះពុម្ពលើសន្លឹកសញ្ញាបត្រសម្រាប់និស្សិតតាមបញ្ជីឈ្មោះជាប់ជាស្ថាពរដែលទទួលស្គាល់ដោយក្រសួងអប់រំ យុវជន និងកីឡា



៣_ការិយាល័យអប់រំបន្ត

① ផ្នែកបណ្ណឆ្នាំ

- រៀបចំសំណុំឯកសារនិស្សិតដែលផ្ទេរការសិក្សាពីគ្រឹះស្ថានឧត្តមសិក្សានានា
- រៀបចំការនិវត្តសិក្សារបស់និស្សិត



៣_ការិយាល័យអប់រំបន្ត (ត)

២ ផ្នែកបន្ថែមក្រេឌីត និងឆមាស

- ជូនដំណឹងដល់និស្សិតបរិញ្ញាបត្ររង តថ្នាក់បរិញ្ញាបត្រ ស្តីពីការសិក្សាបន្ថែមឆមាស
- ជូនដំណឹងដល់និស្សិតផ្ទេរពីគ្រឹះស្ថានដទៃ និងនិស្សិត ប្តូរមហាវិទ្យាល័យ ស្តីពីការសិក្សាបន្ថែមក្រេឌីត



៣_ការិយាល័យអប់រំបន្ត (ត)

៣ ផ្នែកប្តូរមហាវិទ្យាល័យ

- ផ្តល់ការប្រឹក្សាដល់និស្សិតឆ្នាំទី២ ឆមាសទី១ដែលមាន បំណងប្តូរមហាវិទ្យាល័យ
- សម្របសម្រួលជាមួយការិយាល័យពាក់ព័ន្ធស្តីពីការប្តូរ មហាវិទ្យាល័យ



សាកលវិទ្យាល័យប្រឡង
Build Bright University

៣_ការិយាល័យអប់រំបន្ត (ត)

④ ផ្នែកប្រឡងសង

- ជូនដំណឹងដល់និស្សិតដែលប្រឡងធ្លាក់ឆមាស
- កំណត់កាលបរិច្ឆេទ និងកម្មវិធីប្រឡងសង
- ប្រកាសបិទផ្សាយលទ្ធផលនៃការប្រឡងសងនីមួយៗ



សាកលវិទ្យាល័យប្រឡង
Build Bright University

៤_ការិយាល័យត្រួតពិនិត្យការប្រឡង

- រៀបចំថតចម្លងប្រធានវិញ្ញាសាប្រឡងឆមាសនីមួយៗដោយរក្សាភាពសម្ងាត់
- ត្រួតពិនិត្យដំណើរការនៃការប្រឡងឆមាសអោយមានភាពត្រឹមត្រូវ និងយុត្តិធម៌
- ធ្វើកំណត់ហេតុពិសេសភាពនៃការប្រឡងក្នុងករណីនិស្សិតមិនអាចបន្តការប្រឡង រឺមិនគោរពបទបញ្ជាផ្ទៃក្នុង



សាកលវិទ្យាល័យហ្វឺលប្រឡាយ
Build Bright University

អភិវឌ្ឍសមត្ថភាព
បង្កើនឱកាសការងារ និង អាជីវកម្ម

សូមអរគុណ
ចំពោះ
ការយកចិត្តទុកដាក់ស្តាប់



សាកលវិទ្យាល័យហ្វឺលប្រឡាយ
Build Bright University

អភិវឌ្ឍសមត្ថភាព
បង្កើនឱកាសការងារ និង អាជីវកម្ម



កម្មវិធី
សំណួរ និង ចម្លើយ